

ประวัติส่วนตัว

ชื่อ นามสกุล
 Name Surname
 อายุ ปี วัน/เดือน/ปี เกิด
 เพศ เชื้อชาติ สัญชาติ ศาสนา
 หมายเลขประจำตัวประชาชน
 ภูมิลำเนา
 ที่อยู่
 หมายเลขโทรศัพท์ติดต่อ E-mail

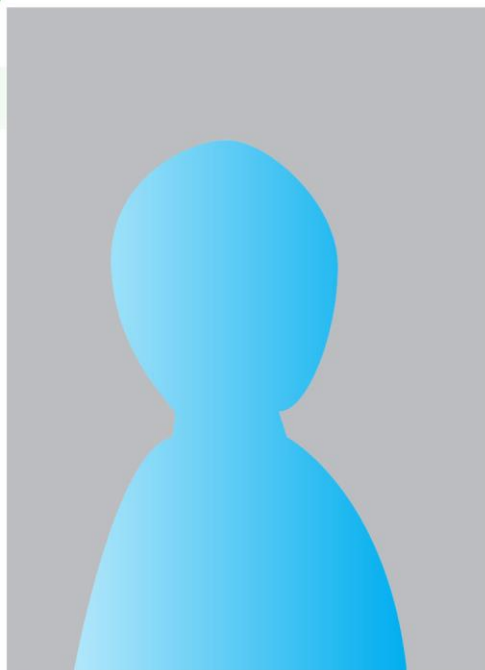

การศึกษา

ระดับประถมศึกษา จากโรงเรียน คะแนนเฉลี่ย
 ระดับมัธยมศึกษาตอนต้น จากโรงเรียน คะแนนเฉลี่ย
 ระดับมัธยมศึกษาตอนปลาย จากโรงเรียน คะแนนเฉลี่ย

ข้อมูลครอบครัว

บิดา ชื่อ นามสกุล อายุ ปี อาชีพ
 สถานภาพ หมายเลขโทรศัพท์ติดต่อ
 มารดา ชื่อ นามสกุล อายุ ปี อาชีพ
 สถานภาพ หมายเลขโทรศัพท์ติดต่อ
 มีพี่น้องจำนวน คน เป็นลำดับที่
 ผู้ปกครอง ชื่อ นามสกุล อายุ ปี อาชีพ
 ความสัมพันธ์ หมายเลขโทรศัพท์ติดต่อ

ความสามารถพิเศษและงานอดิเรก

ความสามารถพิเศษ/ด้านกีฬา

ความรู้ภาษาต่างประเทศ

งานอดิเรก

ผลงานกิจกรรมเชิงวิชาการ ดนตรี ศิลปวัฒนธรรม กีฬา คุณธรรม
จริยธรรม กิจกรรมที่เกี่ยวข้องต่างๆ ทั้งระดับโรงเรียน ระดับเขต
ระดับภาค ระดับชาติ หรือระดับนานาชาติ

นักเรียนสามารถระบุผลงาน ดังตัวอย่างต่อไปนี้

ผลงาน “กิจกรรมเชิงวิชาการ....”

ชื่อกิจกรรม “การแข่งขันด้านคอมพิวเตอร์”

ผลงานกิจกรรมเชิงวิชาการ ดนตรี ศิลปวัฒนธรรม กีฬา คุณธรรม
จริยธรรม กิจกรรมที่เกี่ยวข้องต่างๆ ทั้งระดับโรงเรียน ระดับเขต
ระดับภาค ระดับชาติ หรือระดับนานาชาติ

นักเรียนสามารถระบุผลงาน ดังตัวอย่างต่อไปนี้

ผลงาน "กิจกรรมเชิงวิชาการ...."

ชื่อกิจกรรม "การแข่งขันด้านคอมพิวเตอร์"

ใบประกาศนียบัตรหรือใบรับรองการแข่งขัน ประเภทต่างๆ

ให้นักเรียนสแกนใบประกาศนียบัตรหรือใบรับรอง เป็น
ไฟล์ .jpeg แล้วใส่ลงในตาราง

ตัวอย่าง

 <p>A certificate from Mahachulalongkornrajavidyalaya University (MURU) in Bangkok. The text is in Thai and mentions a competition. It features the university's logo at the top center and two signatures at the bottom.</p>	 <p>A colorful certificate from the Ministry of Education, Thailand. It is titled 'ศูนย์พัฒนาเด็กเล็กบ้านการุณย์นครสวรรค์' (Nakhon Si Thammaraj Kindergarten Development Center) and mentions a competition. It features a cartoon illustration of children playing at the bottom.</p>
 <p>A certificate with a decorative yellow and orange border. The text is in Thai and mentions a competition. It features a signature in the center.</p>	 <p>A blurred certificate with a white background and a blue border. It features a logo at the top left and a signature in the center.</p>

ใบประกาศนียบัตรหรือใบรับรองการแข่งขัน ประเภทต่างๆ

ให้นักเรียนสแกนใบประกาศนียบัตรหรือใบรับรอง เป็น
ไฟล์ .jpeg แล้วใส่ลงในตาราง

ตัวอย่าง

 <p>A certificate from Mahachulalongkornrajavidyalaya University (MURU) in Bangkok. The text is in Thai and mentions a competition. It features the university's logo at the top center and two signatures at the bottom.</p>	 <p>A colorful certificate from the Ministry of Education, Thailand. It is for a competition held at the National Children's Library. The text is in Thai and includes the date 'ปี ๒๕๖๖' (2023) and 'วันที่ ๓๐ กันยายน ๒๕๖๖' (September 30, 2023). It features a cartoon illustration of children playing at the bottom.</p>
 <p>A certificate with a decorative yellow and orange border. The text is in Thai and appears to be a certificate of appreciation or recognition. It includes a signature and a date.</p>	 <p>A blurred certificate with a white background and a thin border. It features a logo at the top left and some text in Thai, but the details are not legible due to the blur.</p>

ใบประกาศนียบัตรหรือใบรับรองการแข่งขัน ประเภทต่างๆ

ให้นักเรียนสแกนใบประกาศนียบัตรหรือใบรับรอง เป็น
ไฟล์ .jpeg แล้วใส่ลงในตาราง

ตัวอย่าง

 <p>มหาวิทยาลัยราชภัฏรำไพพรรณี มหาวิทยาลัยราชภัฏรำไพพรรณี วิทยาเขต หนองคาย มหาวิทยาลัยราชภัฏรำไพพรรณี วิทยาเขต หนองคาย มหาวิทยาลัยราชภัฏรำไพพรรณี วิทยาเขต หนองคาย มหาวิทยาลัยราชภัฏรำไพพรรณี วิทยาเขต หนองคาย</p>	 <p>กระทรวงศึกษาธิการ กรมส่งเสริมการศึกษานอกระบบ ศูนย์พัฒนาเด็กเล็กบ้านการุญเกษมราษฎร์ ได้ผ่านเกณฑ์ประเมินศูนย์เด็กเล็กคุณภาพ ประจำปี ๒๕๕๖ วันที่ ๓๐ กันยายน ๒๕๕๖</p>
 <p>ประกาศนียบัตร เรียนดี มีความรู้ เรียนดี มีความรู้ เรียนดี มีความรู้ เรียนดี มีความรู้ เรียนดี มีความรู้</p>	

ใบประกาศนียบัตรหรือใบรับรองการแข่งขัน ประเภทต่างๆ

ให้นักเรียนสแกนใบประกาศนียบัตรหรือใบรับรอง เป็น
ไฟล์ .jpeg แล้วใส่ลงในตาราง

ตัวอย่าง

 <p>A certificate from Mahachulalongkornrajavidyalaya University (MURU) in Bangkok. The text is in Thai and mentions a competition. It features the university's logo at the top center and two signatures at the bottom.</p>	 <p>A colorful certificate from the Ministry of Education, Thailand. It is for a competition held at the National Children's Library. The text is in Thai and includes the date 'ปี ๒๕๖๖' (2023) and 'วันที่ ๓๐ กันยายน ๒๕๖๖' (September 30, 2023). It features a cartoon illustration of children playing at the bottom.</p>
 <p>A certificate with a decorative yellow and orange border. The text is in Thai and appears to be a certificate of appreciation or recognition. It includes a signature and a date.</p>	 <p>A blurred certificate with a white background and a thin border. It features a logo at the top left and some text in Thai, but the details are not legible due to the blur.</p>

ใบประกาศนียบัตรหรือใบรับรองการแข่งขัน ประเภทต่างๆ

ให้นักเรียนสแกนใบประกาศนียบัตรหรือใบรับรอง เป็น
ไฟล์ .jpeg แล้วใส่ลงในตาราง

ตัวอย่าง

 <p>A certificate from Mahachulalongkornrajavidyalaya University (MURU) in Bangkok. The text is in Thai and mentions a competition. It features the university's logo at the top center and two signatures at the bottom.</p>	 <p>A colorful certificate from the Ministry of Education, Thailand. It is titled 'ศูนย์พัฒนาเด็กเล็กบ้านการศูมเนอสงขลา' (Child Development Center, Ban Karsum Nuea, Songkhla). The text mentions a competition and the year 2022. It features a logo at the top and illustrations of children at the bottom.</p>
 <p>A certificate with a decorative yellow and orange border. The text is in Thai and mentions a competition. It features a logo at the top center and a signature at the bottom.</p>	 <p>A blurred certificate with a white background and a blue border. It features a logo at the top center and text in Thai, but the details are not legible due to blurring.</p>

ใบประกาศนียบัตรหรือใบรับรองการแข่งขัน ประเภทต่างๆ

ให้นักเรียนสแกนใบประกาศนียบัตรหรือใบรับรอง เป็น
ไฟล์ .jpeg แล้วใส่ลงในตาราง

ตัวอย่าง

 <p>A certificate from Mahachulalongkornrajavidyalaya University (MURU) in Bangkok. The text is in Thai and mentions a competition. It features the university's logo at the top center and two signatures at the bottom.</p>	 <p>A colorful certificate from the Ministry of Education, Thailand. It is titled 'ศูนย์พัฒนาเด็กเล็กบ้านการุณย์นครราชสีมา' (Nakhon Ratchasima Municipality Kindergarten Development Center). The text celebrates a child for passing a drawing competition. It includes the date 'วันที่ ๓๐ กันยายน ๒๕๖๖' and a signature.</p>
 <p>A certificate with a decorative yellow and white border. The text is in Thai and appears to be a certificate of appreciation or recognition. It includes a signature and a date.</p>	 <p>A blurred certificate with a white background and a thin border. It features a logo at the top left and some text, but the details are not legible due to the blur.</p>

ใบระเบียบแสดงผลการศึกษา ปพ.1

ตัวอย่าง



ระเบียบแสดงผลการเรียนหลักสูตรการศึกษาขั้นพื้นฐาน ช่วงชั้นที่ ๔ มัธยมศึกษาปีที่ ๔-๖

ปพ.๑ : ๔ ชุดที่..... เลขที่.....

โรงเรียน เขียงราย

สังกัด สำนักงานคณะกรรมการการศึกษาขั้นพื้นฐาน

ตำบล/แขวง ท่าสุต

อำเภอ/เขต เมือง

จังหวัด เขียงราย

เขตพื้นที่การศึกษาที่ มัธยมศึกษาเขต 36

วันเข้าเรียนโรงเรียนนี้ 16 พฤษภาคม 2553

โรงเรียนเดิม เขียงราย

จังหวัด เขียงราย

ชั้นเรียนสุดท้าย ชั้นมัธยมศึกษาปีที่ 3

ชื่อ นายสวนรับ

ชื่อสกุล นักศึกษา

เลขประจำตัวนักเรียน 12345

เลขประจำตัวประชาชน XXXXXXXXXX

เกิด วันที่ 15 เดือน พฤษภาคม พ.ศ. 2535

เพศ หญิง สัญชาติ ไทย ศาสนา พุทธ

บิดา นายสวน

มารดา นักศึกษา

ชื่อผู้สมัคร นางรับ

ชื่อผู้สมัคร นักศึกษา

ผลการเรียนสาระการเรียนรู้

รหัสวิชา/รายวิชา	หน่วยกิต	ผลการประเมิน	รหัสวิชา/รายวิชา	หน่วยกิต	ผลการประเมิน	รหัสวิชา/รายวิชา	หน่วยกิต	ผลการประเมิน
ปีที่ 1 ปีการศึกษา 2550 ภาคเรียน 1			840203 : พระพุทธศาสนา 3	0.5	3.5	๓43202 : คณิตศาสตร์เพิ่มเติม 6	2.0	3.5
๓41101 : ภาษาไทย	1.0	3.5	๓42101 : สุขศึกษาและพลศึกษา	1.0	4	๓40225 : เคมี 5	1.5	3
๓40208 : การวิิ GSP เบื้องต้น	1.0	3	๓42101 : ศิลปะ	0.5	4	๓40245 : ชีววิทยา 5	1.5	3.5
๓41101 : คณิตศาสตร์	1.0	3	๓42101 : การงานอาชีพ	0.5	4	๓43102 : สังคมศึกษา	1.0	4
๓41201 : คณิตศาสตร์เพิ่มเติม 1	2.0	2.5	๓40103 : คอมพิวเตอร์ 3	0.5	4	๓40206 : พระพุทธศาสนา 6	0.5	3.5
๓40103 : ฟิสิกส์	2.0	4	840209 : ภาษาอังกฤษอ่าน - เขียน 3	1.0	4	๓43102 : สุขศึกษาและพลศึกษา	1.0	4
๓40201 : ฟิสิกส์ 1	1.5	3	840225 : ภาษาอังกฤษ ฟัง - พูด 3	0.5	4	๓43102 : ศิลปะ	0.5	4
๓40101 : เคมี	1.5	3.5	842101 : ภาษาอังกฤษ	1.5	3.5	๓43102 : การงานอาชีพ	0.5	4
๓40102 : ชีววิทยา	1.5	4	ปีที่ 2 ปีการศึกษา 2551 ภาคเรียน 2			๓43106 : คอมพิวเตอร์ 6	0.5	4
๓41101 : สังคมศึกษา	1.0	4	๓42102 : ภาษาไทย	1.0	4	840212 : ภาษาอังกฤษอ่าน - เขียน 6	1.0	4
๓41101 : สุขศึกษาและพลศึกษา	1.0	4	842102 : คณิตศาสตร์พื้นฐาน	1.0	4	840228 : ภาษาอังกฤษ ฟัง - พูด 6	0.5	3.5
๓41101 : ศิลปะ	0.5	4	842202 : คณิตศาสตร์เพิ่มเติม 4	2.0	2	843102 : ภาษาอังกฤษ	1.5	3.5
๓41101 : การงานอาชีพ	0.5	4	๓40204 : ฟิสิกส์ 4	1.5	3.5			
๓40101 : คอมพิวเตอร์ 1	0.5	4	๓40223 : เคมี 3	1.5	3			
840207 : ภาษาอังกฤษอ่าน - เขียน 1	1.0	4	๓40243 : ชีววิทยา 3	1.5	3.5			
840223 : ภาษาอังกฤษ ฟัง - พูด 1	0.5	4	842102 : สุขศึกษา	1.0	3.5			
841101 : ภาษาอังกฤษ	1.5	3.3	840206 : พระพุทธศาสนา	0.5	4			
ปีที่ 1 ปีการศึกษา 2550 ภาคเรียน 2			๓42102 : สุขศึกษาและพลศึกษา	1.0	4			
๓41102 : ภาษาไทย	1.0	3.5	842102 : ศิลปะ	0.5	4			
๓41102 : คณิตศาสตร์	1.0	3.5	๓40104 : การงานอาชีพ	0.5	4			
๓41202 : คณิตศาสตร์เพิ่มเติม 2	2.0	3	๓40104 : คอมพิวเตอร์ 4	0.5	4			
๓40202 : ฟิสิกส์	2.0	3	840209 : ภาษาอังกฤษอ่าน - เขียน 3	1.0	4			
๓40221 : เคมี 1	1.5	3	840226 : ภาษาอังกฤษ ฟัง - พูด 4	0.5	4			
๓40241 : ชีววิทยา 1	1.5	2.5	842102 : ภาษาอังกฤษ	1.5	4			
๓40106 : โลกาศาสตร์และดาราศาสตร์	1.0	3	840209 : ภาษาอังกฤษอ่าน - เขียน 3	1.0	4			
841102 : สังคมศึกษา	1.0	3.5	๓43101 : ภาษาไทย	1.0	4			
๓41102 : สุขศึกษาและพลศึกษา	1.0	4	๓43201 : คณิตศาสตร์เพิ่มเติม 5	2.0	3.5			
๓41102 : ศิลปะ	0.5	4	840103 : คอมพิวเตอร์ 3	0.5	4			
๓41102 : การงานอาชีพ	0.5	3.5	๓40224 : เคมี 4	1.5	4			
๓40102 : คอมพิวเตอร์ 2	0.5	3.5	๓40244 : ชีววิทยา 4	1.5	3.5			
840208 : ภาษาอังกฤษอ่าน - เขียน 2	1.0	2.5	843101 : สังคมศึกษา	1.0	4			
840224 : ภาษาอังกฤษ ฟัง - พูด 2	0.5	3.5	840205 : พระพุทธศาสนา 5	0.5	4			
841102 : ภาษาอังกฤษ	1.5	3	๓43101 : สุขศึกษาและพลศึกษา	1.0	4			
ปีที่ 2 ปีการศึกษา 2551 ภาคเรียน 1			843101 : ศิลปะ	0.5	4			
๓42101 : ภาษาไทย	1.0	3.5	๓43101 : การงานอาชีพ	0.5	4			
842101 : คณิตศาสตร์พื้นฐาน	1.0	3.5	๓40105 : คอมพิวเตอร์ 5	0.5	3.5			
842201 : คณิตศาสตร์เพิ่มเติม 3	2.0	2.5	840211 : ภาษาอังกฤษอ่าน - เขียน 5	1.0	3.5			
๓40203 : ฟิสิกส์ 3	1.5	3	840227 : ภาษาอังกฤษ ฟัง - พูด 5	0.5	4			
๓40222 : เคมี 2	1.5	2.5	843101 : ภาษาอังกฤษ	1.5	3.5			
๓40242 : ชีววิทยา 2	1.5	3	ปีที่ 3 ปีการศึกษา 2552 ภาคเรียน ๑					
842101 : สังคมศึกษา	1.0	3.5	๓43102 : ภาษาไทย	1.0	3.5			

ผลการเรียนเฉลี่ย

ผลการเรียนเฉลี่ย	หน่วยกิต	ผลการประเมิน
ตลอดหลักสูตร	๓๓.๐	๓.๕๐
ภาษาไทย	6.0	3.58
คณิตศาสตร์	17.0	3.00
วิทยาศาสตร์	29.0	3.26
สังคมศึกษา ศาสนา และวัฒนธรรม	8.5	3.76
สุขศึกษาและพลศึกษา	6.0	4.00
ศิลปะ	3.0	3.83
การงานอาชีพและเทคโนโลยี	6.0	3.87
ภาษาต่างประเทศ	18.0	3.61
ผลการเรียนรวมเฉลี่ย	93.5	3.45

ตัวอย่างสำเนาใบระเบียบแสดงผลการเรียน (ปพ.1)
ฉบับจบหลักสูตรมัธยมศึกษาตอนปลาย (ม.6)
ผู้สมัครที่จบการศึกษาระดับชั้นจะต้องนำผลการเรียน 6 เทอม
กรอกลงในใบสมัคร และนำส่งสำเนาใบ ปพ.1
ที่รับรองสำเนาถูกต้องและลงลายมือชื่อ

ใบระเบียบนแสดงผลศึกษา ปพ.1

ตัวอย่าง

หน้า : ๗ ชุดที่ _____ เลขที่ _____

ผลการประเมินผลสัมฤทธิ์การเรียนรู้

กิจกรรม	ผู้จัดทำ	ผู้ตรวจ	กิจกรรม		กิจกรรม																				
			ผู้จัดทำ	ผู้ตรวจ	ผู้จัดทำ	ผู้ตรวจ																			
กิจกรรม ๒๐๐๑			กิจกรรมที่ ๑๐๐๑		กิจกรรมที่ ๑๐๐๑																				
หน่วยที่ ๑			กิจกรรม ๒๐๐๑		กิจกรรม ๒๐๐๑																				
บทเรียน	๒๐	๒๐	หน่วยที่ ๑		หน่วยที่ ๑																				
บทเรียน	๒๐	๒๐	บทเรียน	๒๐	บทเรียน	๒๐																			
กิจกรรมที่ ๑๐๐๑	๒๐	๒๐	บทเรียน	๒๐	บทเรียน	๒๐																			
กิจกรรมที่ ๑๐๐๑	๒๐	๒๐	กิจกรรมที่ ๑๐๐๑	๒๐	กิจกรรมที่ ๑๐๐๑	๒๐																			
หน่วยที่ ๑	๒๐	๒๐	กิจกรรมที่ ๑๐๐๑	๒๐	กิจกรรมที่ ๑๐๐๑	๒๐																			
บทเรียน	๒๐	๒๐	หน่วยที่ ๑		หน่วยที่ ๑																				
บทเรียน	๒๐	๒๐	บทเรียน	๒๐	บทเรียน	๒๐																			
กิจกรรมที่ ๑๐๐๑	๒๐	๒๐	บทเรียน	๒๐	บทเรียน	๒๐																			
สรุปผลการประเมิน			ผลการประเมิน		สรุปผลการเรียนรู้																				
๑. ผลการเรียนรู้ตามตัวชี้วัดการเรียนรู้ ... ๒๐. ๒๐ ... ๒๐			ได้ผลดี		<table border="1" style="width: 100%; border-collapse: collapse;"> <tr> <td>วิชา</td> <td>คะแนน</td> </tr> <tr> <td>คณิตศาสตร์</td> <td>๒๐</td> </tr> <tr> <td>วิทยาศาสตร์</td> <td>๒๐</td> </tr> <tr> <td>สังคมศึกษา</td> <td>๒๐</td> </tr> <tr> <td>ศิลปะ</td> <td>๒๐</td> </tr> <tr> <td>ภาษาต่างประเทศ</td> <td>๒๐</td> </tr> <tr> <td>การงานอาชีพ</td> <td>๒๐</td> </tr> <tr> <td>สุขศึกษา</td> <td>๒๐</td> </tr> <tr> <td>การพลศึกษา</td> <td>๒๐</td> </tr> <tr> <td>รวม</td> <td>๒๐</td> </tr> </table>	วิชา	คะแนน	คณิตศาสตร์	๒๐	วิทยาศาสตร์	๒๐	สังคมศึกษา	๒๐	ศิลปะ	๒๐	ภาษาต่างประเทศ	๒๐	การงานอาชีพ	๒๐	สุขศึกษา	๒๐	การพลศึกษา	๒๐	รวม	๒๐
วิชา	คะแนน																								
คณิตศาสตร์	๒๐																								
วิทยาศาสตร์	๒๐																								
สังคมศึกษา	๒๐																								
ศิลปะ	๒๐																								
ภาษาต่างประเทศ	๒๐																								
การงานอาชีพ	๒๐																								
สุขศึกษา	๒๐																								
การพลศึกษา	๒๐																								
รวม	๒๐																								
๒. ผลการเรียนรู้ตามตัวชี้วัดการเรียนรู้ ... ๒๐. ๒๐ ... ๒๐			ได้ผลดี																						
๓. ผลการเรียนรู้ตามตัวชี้วัดการเรียนรู้ ... ๒๐. ๒๐ ... ๒๐			ได้ผลดี																						
๔. ผลการเรียนรู้ตามตัวชี้วัดการเรียนรู้ ... ๒๐. ๒๐ ... ๒๐			ได้ผลดี																						
วิชาภาษาไทย วิชาคณิตศาสตร์ วิชาวิทยาศาสตร์			วิชาภาษาไทย วิชาคณิตศาสตร์ วิชาวิทยาศาสตร์																						
ผลการประเมินผลสัมฤทธิ์			ผลการประเมินผลสัมฤทธิ์		ผลการประเมินผลสัมฤทธิ์																				
ตัวชี้วัดการเรียนรู้ตามตัวชี้วัดการเรียนรู้			ตัวชี้วัดการเรียนรู้ตามตัวชี้วัดการเรียนรู้		 <p style="text-align: center;"> ๒๐/๒๐/๒๐ ๒๐/๒๐/๒๐ ๒๐/๒๐/๒๐ </p>																				
๑. วิชา ... ๒๐ ... ๒๐			๒๐																						
๒. วิชา ... ๒๐ ... ๒๐			๒๐																						
๓. วิชา ... ๒๐ ... ๒๐			๒๐		หมายเหตุ วิชาภาษาไทย ...																				
ผลการประเมินผลสัมฤทธิ์ ๑. วิชาภาษาไทย ... ๒๐ ... ๒๐ ๒. วิชาคณิตศาสตร์ ... ๒๐ ... ๒๐ ๓. วิชาวิทยาศาสตร์ ... ๒๐ ... ๒๐ ๔. วิชาสังคมศึกษา ... ๒๐ ... ๒๐ ๕. วิชาศิลปะ ... ๒๐ ... ๒๐ ๖. วิชาภาษาต่างประเทศ ... ๒๐ ... ๒๐ ๗. วิชาการงานอาชีพ ... ๒๐ ... ๒๐ ๘. วิชาสุขศึกษา ... ๒๐ ... ๒๐ ๙. วิชาพลศึกษา ... ๒๐ ... ๒๐			๑. วิชาภาษาไทย ... ๒๐ ... ๒๐ ๒. วิชาคณิตศาสตร์ ... ๒๐ ... ๒๐ ๓. วิชาวิทยาศาสตร์ ... ๒๐ ... ๒๐ ๔. วิชาสังคมศึกษา ... ๒๐ ... ๒๐ ๕. วิชาศิลปะ ... ๒๐ ... ๒๐ ๖. วิชาภาษาต่างประเทศ ... ๒๐ ... ๒๐ ๗. วิชาการงานอาชีพ ... ๒๐ ... ๒๐ ๘. วิชาสุขศึกษา ... ๒๐ ... ๒๐ ๙. วิชาพลศึกษา ... ๒๐ ... ๒๐																						
๑๐. วิชา ... ๒๐ ... ๒๐			๒๐																						
๑๑. วิชา ... ๒๐ ... ๒๐			๒๐																						

การทำ Portfolio

มี 2 ส่วน

1.ประวัติส่วนตัว จำนวน 1 หน้า

2.ผลงานต่างๆ โปรดระบุ 2 - 8 หน้า

และใส่ใบ ปพ.1 ไว้หน้าสุดท้าย

รวมทั้งหมดจำนวนไม่เกิน 10 หน้า

การออกแบบรูปลักษณะของ Portfolio ขึ้นอยู่กับนักเรียน โดยขอให้มี
ข้อมูลครบถ้วนตามข้อมูลข้างต้น

ใบประกาศที่แสดงอยู่บน Portfolio ให้นำมาในวันสอบสัมภาษณ์
เพื่อให้คณะกรรมการตรวจสอบ